

Ficha técnica Vestuario 8845B.00

Identificación artículo			
Ref. Industrial Starter	8845B		
Cod. Color Industrial Starter	040 azul 078 gris claro 080 gris antracita 200 fango	<input checked="" type="checkbox"/>	Artículo de catálogo
		<input type="checkbox"/>	Artículo personalizado
		Cod. cliente	N/A
Nombre artículo	CAZADORA "ISSA STRETCH EXTREME"		

Descripción técnica			
	Composición	Color (Pantone)	Peso del tejido [g/m ²]
Tejido principal	65 % Poliéster 32 % Algodón 3 % Spandex	Azul Gris claro Gris antracita Fango	260 +/- 5%
Tejido contraste	97 % Poliéster 3 % Spandex (antiabrasión)	Negro	165 +/- 5%
Accesorios	Tejido antiabrasión e inserciones reflectantes. Amplios bolsillos, 2 bolsillos frontales con solapa y cierre con velcro, 2 laterales y 1 bolsillo con cremallera en la manga. Cintura regulable, mangas desmontables		
Logos	 		
Tallas	S, M, L, XL, XXL, 3XL colores: fango, gris claro y azul XS, S, M, L, XL, XXL, 3XL color: gris antracita		
Embalaje	1 pz. en caja , 10 pz. por embalaje completo		
Instrucciones lavado			
Notas:	Se ofrece también en display 8845D (12 chaquetas de varias tallas) 2/S, 4/M, 3/L, 2/XL, 1/XXL.		

Conformidad norma CE			
Cat.EPI	I	Normas CE y niveles de protección	EN ISO 13688:2013
Certificado de examen CE n°			Fecha
Ente notificado			N°
Idiomas instrucciones	IT,ES,CZ,PL,EN,PT,SK,HU,FR,DE,LT,RS,GR,SI,LV,HR,EE,TR,RO		

Ficha técnica Vestuario 8845B.00

Talla / Size:	Medidas de las tallas (cm)						
	XS	S	M	L	XL	XXL	3XL
A. Pecho	98	106	114	122	130	138	150
B. Largo	63.5	65.5	67	68.5	69.5	72	75.5
C. Manga	76.5	78.5	80.5	82.5	84.5	85.5	87
D. Fondo	92	100	108	116	124	132	144
E. Abertura manga	21	22	23	24	25	26	28

Diseño y foto

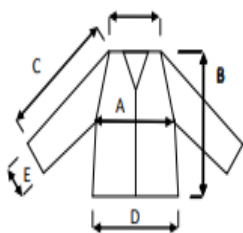

8845D

Valencia, 10/07/2017

Resp. Compras/ Purchasing Manager